



INICIAL



PRIMARIA



SECUNDARIA



RAZ. VERBAL

QUINTO DE PRIMARIA

## Analogías

Construir o descubrir una analogía es un ejercicio de inteligencia. Si sabemos que el pan se elabora con harina y el queso con la leche decimos que:

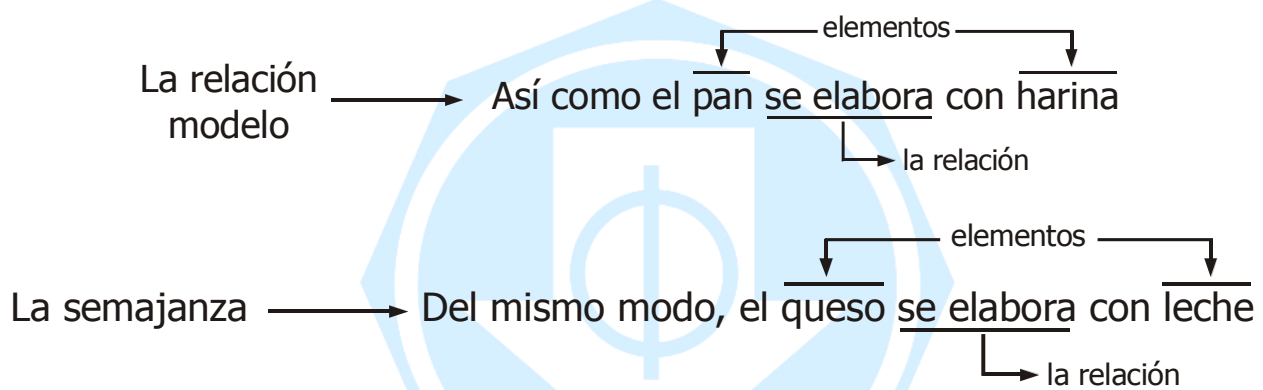

Nuestra analogía será verdadera si los elementos de la semejanza cumplen la relación.

También podemos "reducir" el ejercicio de la siguiente manera:

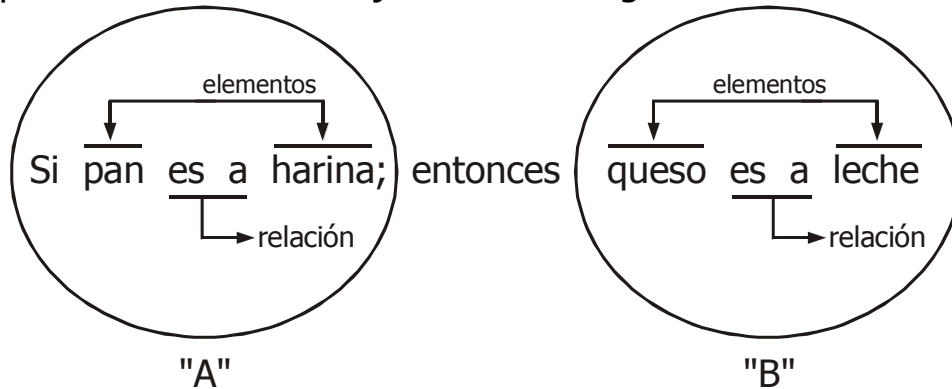

"La analogía es válida si la relación de "A" es semejante a la relación de "B".



"Así es, una analogía es la semejanza entre las relaciones de dos pares de palabras"

**PRÁCTICA DE ANALOGÍAS**

1. BOTELLA : DESTAPADOR :: 2. MÚSICA : OÍDO ::
- a. tapa : corcho a. palabra : sonido  
 b. puerta : llave b. poema : escuchar  
 c. ventana : seguro c. ópera : teatro  
 d. casa : puerta d. canto : voz  
 e. auto : alarma e. comida : gusto
3. FÚTBOL : PELOTA :: 4. TELA: VESTIDO ::
- a. frontón : pared a. escoba : limpieza  
 b. vóley : red b. plumero : pluma  
 c. salto : garrocha c. agua : jugo  
 d. ajedrez : peón d. madera : mueble  
 e. cartas : as e. leche : queso
5. LATIR: TAQUICARDIA :: 6. NUEVO : GASTADO ::
- a. lento : rápido a. limpio : sucio  
 b. escribir : taquigrafía b. regalo : pago  
 c. caminar : correr c. reciente : pasado  
 d. reír : carcajear d. ajeno : propio  
 e. saltar : brincar e. alto : bajo
7. TEMBLOR : TERREMOTO 8. OMBLIGO : TRONCO
- a. río : mar a. uña : dedo  
 b. garúa : lluvia b. boca : cabeza  
 c. trueno : rayo c. nariz : cara  
 d. lluvia : diluvio d. dedo : mano  
 e. poco : mucho e. rodilla : pierna
9. AVIÓN : HANGAR :: 10. PERRO : JAURÍA ::
- a. bicicleta : desván a. abeja : panal  
 b. barco : astillero b. pez : cardumen  
 c. tren : estación c. oveja : rebaño  
 d. carro : garaje d. cerdo : piara  
 e. nevera : cocina e. gallina : corral

11. TECHO : BASE ::
- a. arriba : abajo
  - b. vejez : niñez
  - c. cabeza : pie
  - d. árbol : raíz
  - e. morir : nacer
12. HERALDO : MENSAJE ::
- a. secretario : acta
  - b. chasqui : Inca
  - c. canillita : periódico
  - d. cartero : misiva
  - e. periodista : noticia

13. TIMÓN : LANCHA ::
- a. rienda : caballo
  - b. riel : ferrocarril
  - c. látigo : ganado
  - d. hélice : barco
  - e. mango : cuchillo
14. DÍA : SEMANA ::
- a. hueso : esqueleto
  - b. noticia : periódico
  - c. mes : año
  - d. diez : década
  - e. autor : obra

15. ¡HURRA! : TRIUNFO ::
- a. ¡ay! : alegría
  - b. ¡bah! : feo
  - c. ¡uf! : cansancio
  - d. ¡ole! : toro
  - e. ¡upa! : levantar
16. PROFESOR : CIENCIA ::
- a. geógrafo : Tierra
  - b. ingeniero : plano
  - c. jugador : pelota
  - d. alumno : colegio
  - e. médico : paciente

17. ESTRUCTURA : EDIFICIO ::
- a. fuselaje : avión
  - b. forma : estatua
  - c. plano : casa
  - d. esqueleto : gato
  - e. ritmo : canción
18. OFENSA : PERDONAR ::
- a. pecado : castigar
  - b. oración : rezar
  - c. multa : condonar
  - d. halago : aceptar
  - e. piropo : escuchar

19. FRATRICIDA : HERMANO ::
- a. matricida : suegra
  - b. genocida : gen
  - c. uxoricida : cónyuge
  - d. deidicida : fe
20. ÍNDICE : LIBRO ::
- a. programa : función
  - b. preámbulo : epílogo
  - c. colofón : exordio
  - d. resumen : lectura

Las analogías

---

---

---

---

Texto

### La vida de un pájaro

Todos los pájaros se reproducen poniendo huevos. La puesta suele ser en primavera o a comienzos de verano. Los pájaros comienzan a buscar a la pareja y para ello emplean todo tipo de reclamos, llamadas, etc. Los machos suelen tener colores brillantes y frecuentemente poseen llamadas atractivas para las hembras, que también les sirven para ahuyentar a otros machos del territorio escogido. Existe bastante cortejo y ostentación por parte de uno o los dos pájaros, que termina por la construcción del nido y el apareo. Los nidos son principalmente lugares para poner los huevos y criar a los pequeños; no son casas permanentes. Algunos pájaros ni se molestan por hacer nidos y ponen sus huevos en un hoyo en el suelo o entre las rocas.

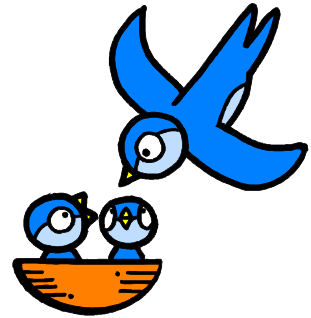

Algunas aves ponen hasta veinte huevos, pero lo más corriente es media docena. Ciertas aves de presa ponen solo uno o dos huevos. Después de la puesta, los huevos han de mantenerse calientes, o incubarse, y los pájaros hacen esto, sentándose sobre ellos. A veces, solo uno de los padres se sienta sobre los huevos, pero otras veces son los dos los que se turnan. Si sólo uno de los padres está sobre los huevos, el otro lo alimenta para que no tenga que abandonar el nido. Los huevos normalmente se incuban en un tiempo que suele oscilar entre dos y tres semanas, aunque algunos pájaros necesitan más tiempo.

Muchos de los pájaros que hacen los nidos en la tierra o en el agua, tienen plumas cuando salen del huevo y pueden abandonar el nido inmediatamente, aunque deben ser vigilados en todo momento por la madre. Como ejemplo tenemos a los pollos y a los patos. Las aves que viven en los árboles están por lo general pobremente desarrolladas cuando se empollan, completamente desnudas, ciegas y casi incapaces de moverse. Los pequeños están siempre hambrientos y los padres les traen continuamente alimento. Los pájaros que anidan se desarrollan muy rápidamente a causa de esta sobrealimentación y están dispuestos para la primera lección de vuelo en pocas semanas. La madre anima a los pequeños a volar, alejándose ella un poco y llamándolos luego para que vengan a su lado. Una vez que los pequeños dominan el vuelo, la familia se rompe y abandona el nido.

Algunos pájaros se emparejan durante toda la vida y puede que vuelvan año tras año al mismo nido, pero lo más frecuente es que se construya un nuevo nido cada vez. El

tiempo de vida de los pájaros varía enormemente. Se han tenido cuervos durante setenta años y loros durante más de sesenta, aunque probablemente su vida habría sido más corta si hubieran vivido en libertad.

Enciclopedia Concisa Everest

I. Lee las siguientes analogías y complétalas con la palabra respectiva.

1. **Pájaro** es a **ovíparo**, como **ballena** es a ... .  
a. mamífero                      b. cuadrúpedo                      c. vivíparo
2. **Primavera** es a **verano**, como **otoño** es a ... .  
a. hojas                              b. frío                              c. invierno
3. **Ave** es a **nido**, como **oso** es a ... .  
a. cueva                              b. jaula                              c. árbol
4. **Belleza** es a **paisaje**, como **armonía** es a ... .  
a. música                              b. mar                              c. descanso
5. **Pluma** es a **plumaje**, como **cabello** es a ... .  
a. peinado                              b. cabellera                              c. adorno
6. **Huevo** es a **yema**, como **dedo** es a ... .  
a. uña                              b. meñique                              c. anillo
7. **Alimentado** es a **sobrealimentado** como **fino** es a ... .  
a. superior                              b. elegante                              c. superfino
8. **Cielo** es a **tierra**, como **paraíso** es a ... .  
a. premio                              b. infierno                              c. felicidad

9. **Pez** a **nadar**, como **pájaro** es a ... .

- a. caminar    b. volar    c. saltar

10. **Vivir** es a **morir**, como **amanecer** es a ... .

- a. madrugar    b. iluminar    c. anochecer

II. En las siguientes relaciones, completa el término que falta de acuerdo al tipo de vinculación que se indica.

**1. Sinonimia**

decorar : adornar    :: colaborar : contribuir  
 travieso : juguetón    :: amable : \_\_\_\_\_

**2. Antonimia**

divertir : aburrir    :: conocer : \_\_\_\_\_  
 confiado : incrédulo    :: pulcro : \_\_\_\_\_

**3. Inclusión**

rana : batracio    :: tortuga : \_\_\_\_\_  
 biología : ciencia    :: música : \_\_\_\_\_

**4. Parte - todo**

semilla : fruto    :: pistilo : \_\_\_\_\_  
 retina : ojo    :: paladar : \_\_\_\_\_

**5. Causa - efecto**

éxito : satisfacción    :: fracaso : \_\_\_\_\_  
 agua : inundación    :: fuego : \_\_\_\_\_

**6. Agente - lugar**

minero : mina    :: obrero : \_\_\_\_\_  
 mecánico : taller    :: químico : \_\_\_\_\_

**7. Agente - instrumento**

músico : sonido :: literato : \_\_\_\_\_  
 cirujano : bisturí :: zapatero : \_\_\_\_\_

**8. Agente - función**

médico : curación :: profesor : \_\_\_\_\_  
 tensiómetro : presión :: termómetro : \_\_\_\_\_

**9. Agente - obra**

Bryce : Un mundo para Julius :: Vargas Llosa : \_\_\_\_\_  
 Alegría : Novelas :: Ricardo Palma : \_\_\_\_\_

**10. Objeto - lugar**

chal : hombros :: vincha : \_\_\_\_\_  
 pulsera : muñeca :: collar : \_\_\_\_\_

III. Encierra en un círculo la alternativa correcta.

**1. Sinonimia**

Necesidad : Escasez ::  
 a. contagio : enfermedad  
 b. atención : esmero  
 c. preponderancia : dependencia

**2. Antonimia**

Sencillez : Presunción ::  
 a. atracción : motivación  
 b. ignición : combustión  
 c. habilidad : torpeza

**3. Inclusión**

Tenedor : Cubierto ::

- a. silla : adorno
- b. olla : utensilio
- c. lapicero : pincel

**4. Parte - todo**

Automóvil : Llanta ::

- a. televisor : radio
- b. cuchillo : mango
- c. avioneta : pista

**5. Causa - efecto**

Esfuerzo : Meta ::

- a. búsqueda : hallazgo
- b. consejo : duda
- c. pena : disgusto

**6. Agente - lugar**

Vigía : Torre ::

- a. torero : toro
- b. violinista : circo
- c. salvavidas : playa

**7. Agente - instrumento**

Escultor : Cincel ::

- a. escritor : novela
- b. estudiante : carpeta
- c. jardinero : podadora





**8. Agente - función**

Periodista : Información ::

- a. juez : sentencia
- b. enfermero : diagnóstico
- c. profesor : conducta

**9. Agente - obra**

José María Arguedas : Rondinelas ::

- a. Ciro Alegría : Calixto Garmendia
- b. Cervantes : Novelas ejemplares
- c. Calderón : El Caballero Carmelo

**10. Objeto - lugar**

Anillo : Dedo ::

- a. medalla : hombro
- b. guanteras : guante
- c. correa : cintura

**11. Función - lugar**

Andinismo : Cordillera ::

- a. esquí : nieve
- b. paracaidismo : estadio
- c. natación : gimnasio

**12. Unidad - colectividad**

Abeja : Enjambre ::

- a. paloma : nido
- b. oveja : rebaño
- c. mosca : moscón

**13. Contigüidad**

Dintel : Marco ::

- a. zócalo : piso
- b. ventana : balcón
- c. techos : puerta

**14. Intensidad**

Susurro : Ruido ::

- a. sólido : líquido
- b. azul : celeste
- c. nerviosismo : histeria

**15. Objeto - característica**

Carbón : negro ::

- a. aula : agradable
- b. aguja : aguda
- c. cristal : frágil

**16. Objeto - lugar**

Auto : garaje ::

- a. tenedor : mesa
- b. jabón : baño
- c. computadora : escritorio



**IV. TAREA PARA LA CASA**

1. Completa las siguientes analogías

1. **Década** es a **diez** como **siglo** es a ... .

- a. mil
- b. quinientos
- c. cien

2. **Anciano** es a **vejez** como **infante** es a ... .

- a. niñez
- b. juventud
- c. adultez

3. **Cobertura** es a **cubrir** como **apertura** es a ... .

- a. iniciar
- b. descubrir
- c. clausurar

4. **Demografía** es a **habitantes** como **geografía** es a ... .

- a. atmósfera
- b. astrología
- c. territorio

5. **Flor** es a **florería** como **jardín** es a ... .

- a. hotelería
- b. nido
- c. jardinería

**2. PUPIANALOGÍAS**

En el siguiente pupiletras, busca las palabras exactas que completen cada analogía.

1. **Ala** es a **loro** como \_\_\_\_\_ es a **pez**.
2. **Enero** es a **febrero** como **lunes** es a \_\_\_\_\_.
3. **Delgado** es a **flaco** como **gordo** es a \_\_\_\_\_.
4. **Risa** es a **carcajada** como \_\_\_\_\_ es a **terremoto**.
5. **Ave** es a **volar** como **reptil** es a \_\_\_\_\_.
6. **Subir** es a **bajar** como **vender** es a \_\_\_\_\_.
7. **Lima** es a **Perú** como \_\_\_\_\_ es a **Francia**.
8. **Pata** es a **silla** como **asa** es a \_\_\_\_\_.
9. **Amor** es a **corazón** como **paz** es a \_\_\_\_\_.
10. **Mueble** es a **silla** como \_\_\_\_\_ es a **sartén**.
11. **Mario** es a **Melisa** como **Pablo** es a \_\_\_\_\_.
12. Dedo es a uña como brazo es a \_\_\_\_\_.

S	I	R	A	P	O	S	E	B	O
B	A	H	N	R	A	V	Y	O	P
R	C	I	Ñ	R	T	R	I	A	R
O	D	J	T	S	A	L	L	L	A
L	E	E	O	T	I	O	M	E	R
B	N	K	P	S	M	A	Z	T	P
M	F	E	N	A	N	W	A	A	M
E	R	E	P	O	U	Y	B	C	O
T	T	L	A	L	E	M	A	P	C
U	G	M	Q	S	E	T	R	A	M