

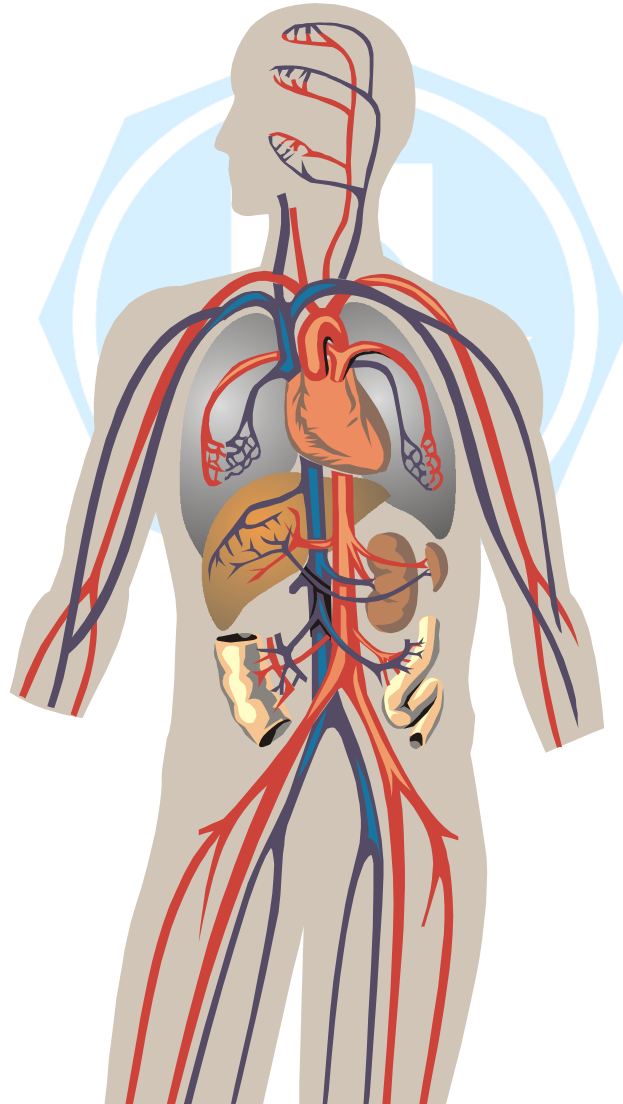

Aparato Circulatorio

LA CIRCULACIÓN: UN RÍO QUE RECORRE TU CUERPO.



Al movimiento de la sangre a través del corazón y por el organismo se le llama **circulación**, y tu corazón lo hace muy bien. Es tan bueno, que solo tarda 20 segundos en bombear sangre a cada célula de tu cuerpo.

Recuerda

Tu cuerpo necesita constantemente sangre fresca para seguir funcionando. También necesita que la sangre elimine los desechos que lo enfermarían si se quedaran en nuestro cuerpo.

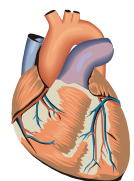

¿CÓMO CIRCULA LA SANGRE POR MI CUERPO?

1. Recorta y pega donde corresponde cada parte del aparato circulatorio.

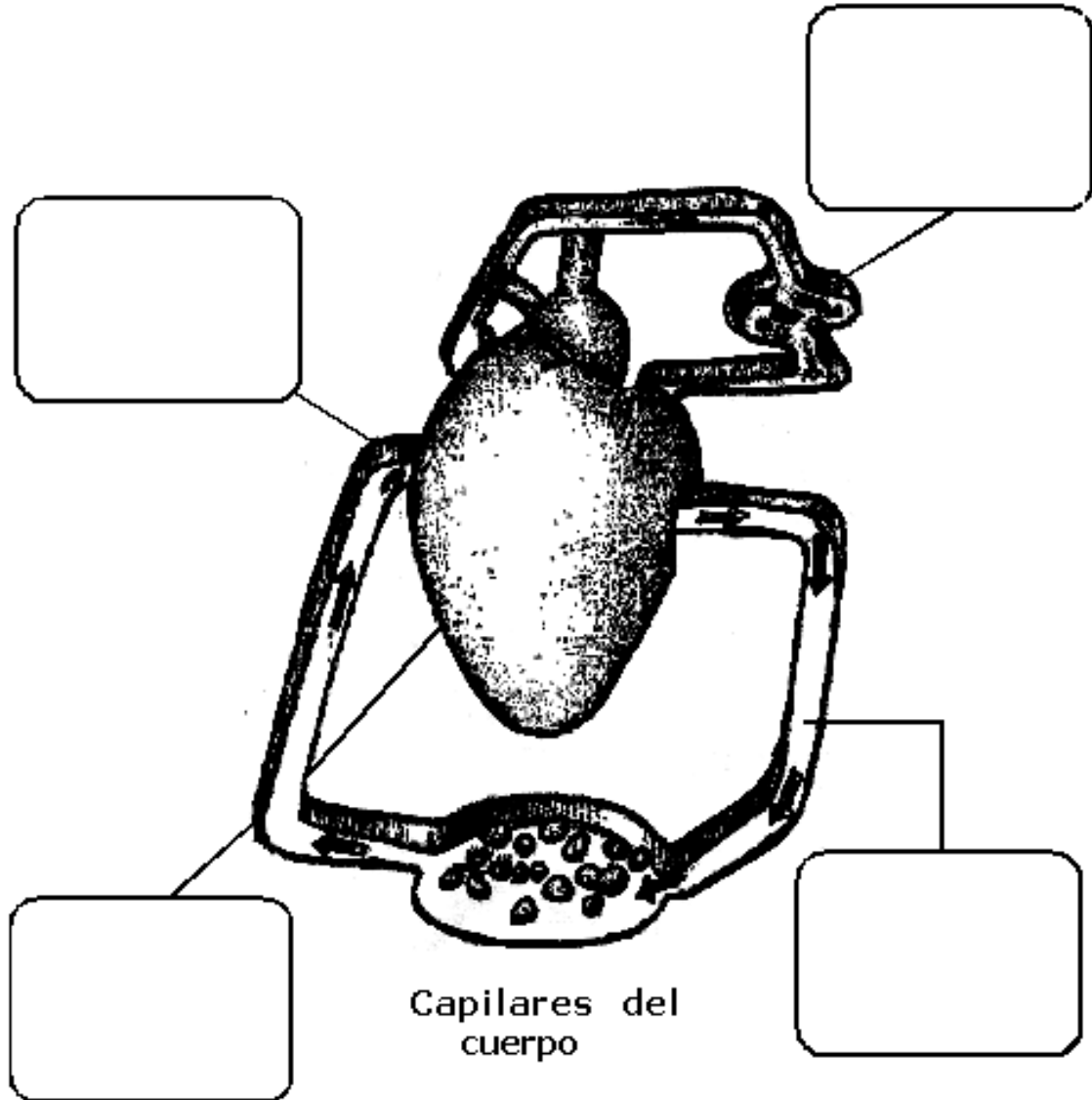

Capilares pulmonares

Es en esta parte donde se produce el intercambio nutritivo. La sangre es devuelta por medio de las vénulas.

Arteria

Recibe la sangre enviada desde el corazón y se encarga de ramificarla hacia las arterias y los vasos capilares.

Corazón

Bombea la sangre hacia las arterias.

Venas

Por medio de éstas la sangre hace su camino de regreso al corazón.

RECORTA
COMO TE
INDICA
LA
PROFESORA.

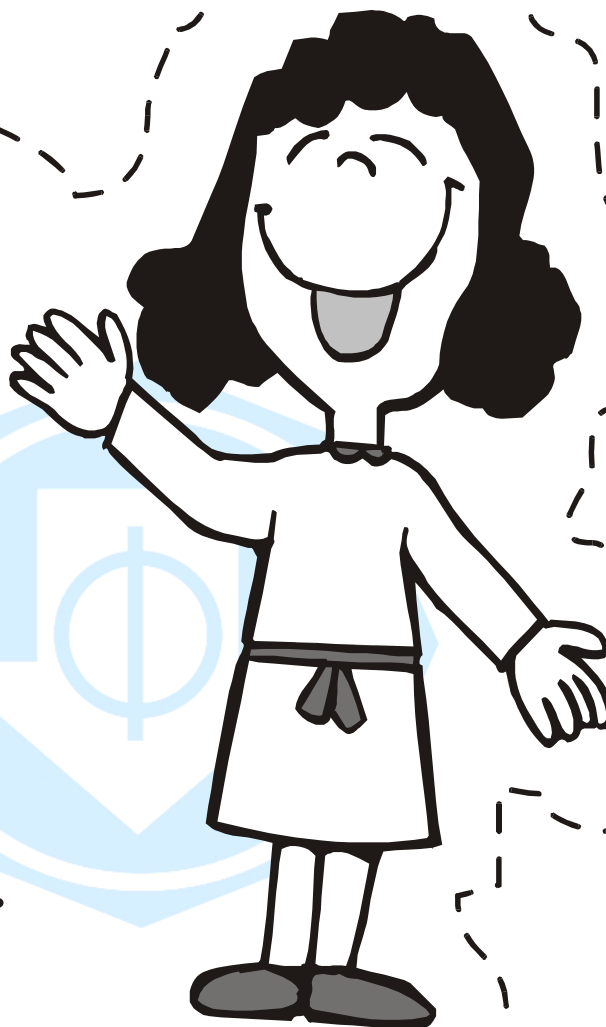

ESTE ES MI CORAZÓN

1. Escribe las partes del corazón, utiliza las palabras del recuadro.

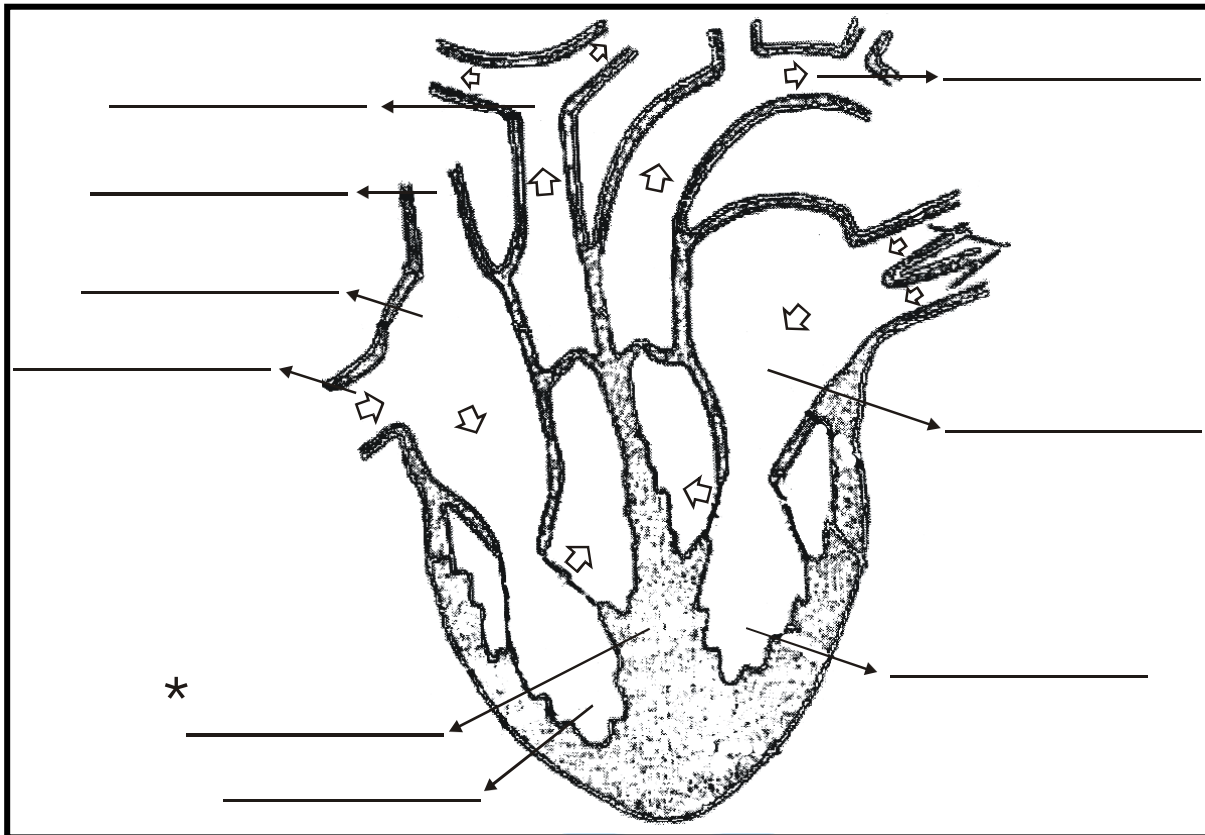

- | | | |
|------------------------|--------------------|----------------------|
| • Ventrículo izquierdo | • aorta | • ventrículo derecho |
| • aurícula izquierda | • aurícula derecha | • vena cava superior |
| • vena cava inferior | • arteria pulmonar | • Tabique. |

Las partes del corazón.

El corazón está formado por cuatro áreas diferentes, cada una de éstas se conoce como cámara. Hay dos cámaras en cada lado del corazón: una arriba y otra abajo. Las dos cámaras superiores se llaman **aurículas**. Las aurículas son las cámaras que se llenan de sangre. Las dos cámaras de abajo se llaman **ventrículos**. Su tarea es expulsar la sangre. A lo largo de la mitad del corazón hay una pared gruesa de músculo llamada tabique. La tarea de este* tabique es separar el lado izquierdo del lado derecho del corazón.

Mantén feliz tu corazón

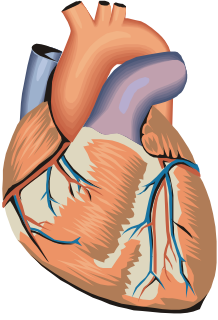

La mayoría de los niños nace con un corazón sano y es importante que mantengas el tuyo en buena forma.



1. Completa:

a) El corazón está formado por dos _____ y dos _____.

b) Los vasos que conducen la sangre de regreso al corazón son las _____.

c) El movimiento de la sangre a través del corazón se llama _____.

El _____ bombea la sangre al cuerpo.

Averigua y responde:

1. ¿Qué debo hacer para mantener mi corazón sano?

- _____
- _____
- _____
- _____